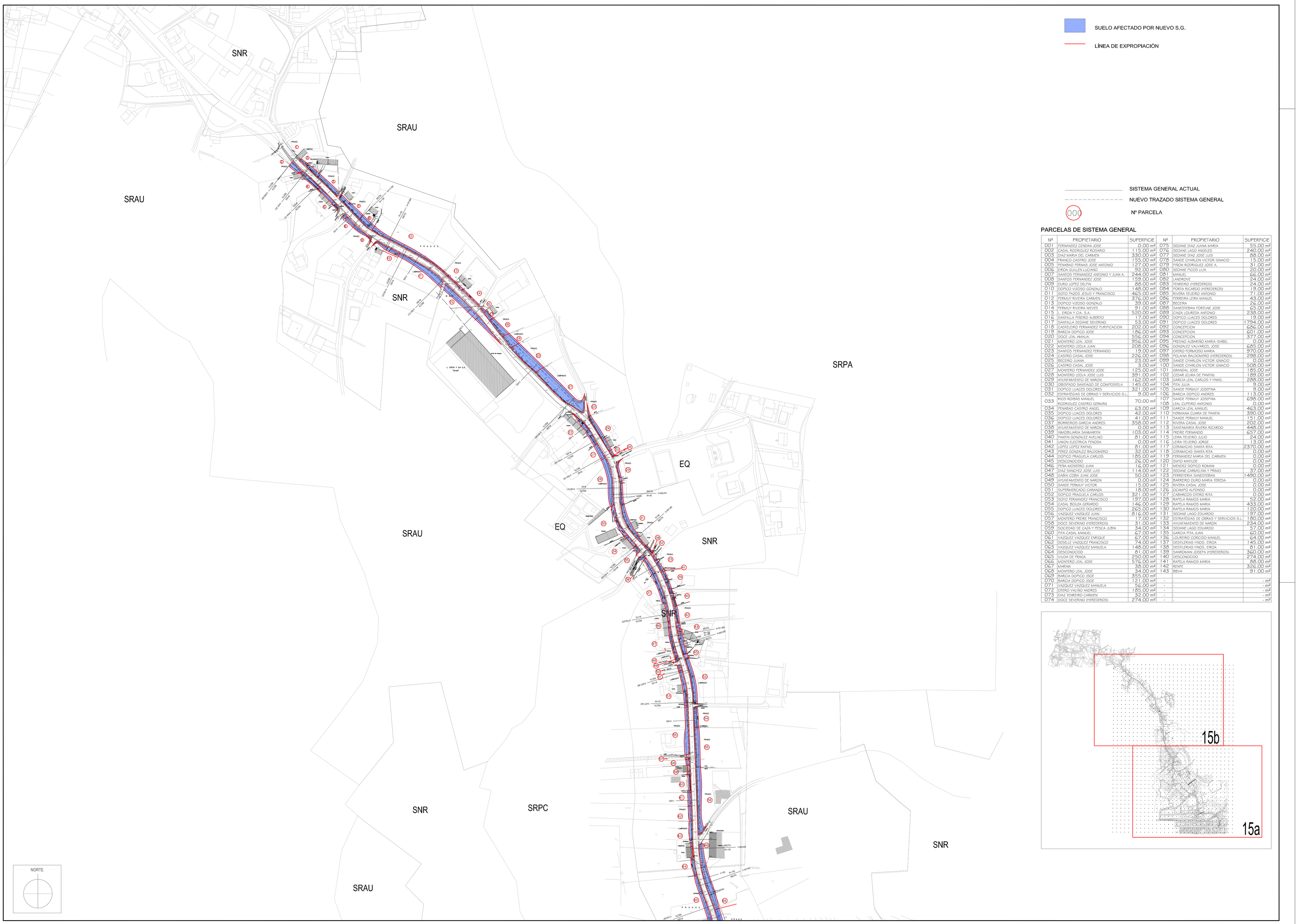

PARCELAS DE SISTEMA GENERAL

Nº	PROPIETARIO	SUPERFICIE	Nº	PROPIETARIO	SUPERFICIE
001	FERNANDEZ CENDAN JOSE	0,00 m²	075	SEOANE DIAZ JUANA MARIA	55,00 m²
002	CASAL RODRIGUEZ ROSARIO	115,00 m²	076	SEOANE LAGO ANGELES	240,00 m²
003	DIAZ MARIA DEL CARMEN	330,00 m²	077	SEOANE DIAZ JOSE LUIS	88,00 m²
004	FRANCO CASTRO JOSE	155,00 m²	078	SANDE CHARLON VICTOR IGNACIO	15,00 m²
005	PENABAD FERNAO JOSE ANTONIO	127,00 m²	079	PIÑON RODRIGUEZ JOSE A.	31,00 m²
006	EIROA GUILLEN LUCIANO	92,00 m²	080	SEOANE PICOS LILIA	20,00 m²
007	SANTOS FERNANDEZ ANTONIO Y JUAN A.	244,00 m²	081	MANUEL	66,00 m²
008	SANTOS FERNANDEZ JOSE	159,00 m²	082	LANDROVE	24,00 m²
009	DURO LOPEZ DELFIN	88,00 m²	083	TENREIRO (HEREDEROS)	24,00 m²
010	DOPICO VIDOSO GONZALO	148,00 m²	084	PORTA RICARDO (HEREDEROS)	19,00 m²
011	SOTO PAZOS JESUS Y FRANCISCO	465,00 m²	085	RIVERA TEIJEIRO ANTONIO	71,00 m²
012	FERMUY RIVEIRA CARMEN	376,00 m²	086	FERREIRA LEIRA MANUEL	43,00 m²
013	DOPICO VIDOSO GONZALO	39,00 m²	087	RECEIRA	26,00 m²
014	FERMUY RIVEIRA NIEVES	91,00 m²	088	SANESTEBAN FORTUNE JOSE	65,00 m²
015	L. EIRDA Y CIA. S.A.	520,00 m²	089	CINZA LOUREDA ANTONIO	238,00 m²
016	SANTALLA PIÑEIRO ALBERTO	17,00 m²	090	DOPICO LUACES DOLORES	19,00 m²
017	SANTALLA SEOANE SEVERINO	53,00 m²	091	DOPICO LUACES DOLORES	1794,00 m²
018	CASTELEIRO FERNANDEZ PURIFICACION	202,00 m²	092	CONCEPCION	686,00 m²
019	BARCIA DOPICO JOSE	186,00 m²	093	CONCEPCION	601,00 m²
020	DOCE LEAL AMALIA	556,00 m²	094	CONCEPCION	377,00 m²
021	MONTERO LEAL JOSE	956,00 m²	095	FRESNO ALBARIÑO MARIA ISABEL	0,00 m²
022	MONTERO LEOLA JUAN	208,00 m²	096	GONZALEZ VALVARDEL JOSE	685,00 m²
023	SANTOS FERNANDEZ FERNANDO	19,00 m²	097	OTERO FORMOSO MARIA	970,00 m²
024	CASTRO CASAL JOSE	226,00 m²	098	POLANA BALDOMERO (HEREDEROS)	298,00 m²
025	RECEIRO JUANA	23,00 m²	099	SANDE CHARLON VICTOR IGNACIO	0,00 m²
026	CASTRO CASAL JOSE	3,00 m²	100	SANDE CHARLON VICTOR IGNACIO	508,00 m²
027	MONTERO FERNANDEZ JOSE	125,00 m²	101	GRANDAL JOSE	185,00 m²
028	MONTERO LEOLA JOSE LUIS	391,00 m²	102	CESAR (CURA DE PANTIN)	189,00 m²
029	AYUNTAMIENTO DE NARON	162,00 m²	103	GARCIA LEAL CARLOS Y HNAS.	288,00 m²
030	OBISPADO SANTIAGO DE COMPOSTELA	145,00 m²	104	PITA JULIA	9,00 m²
031	DOPICO LUACES DOLORES	321,00 m²	105	SANDE FERMUY JOSEFINA	9,00 m²
032	ESTRATEGIAS DE OBRAS Y SERVICIOS S.L.	9,00 m²	106	BARCIA DOPICO ANDRES	113,00 m²
033	RIOS ROSIÑO MANUEL	70,00 m²	107	SANDE FERMUY JOSEFINA	698,00 m²
	RODRIGUEZ CASTRO GERMÁN		108	LEAL CUPEIRO ANTONIO	0,00 m²
034	PENABAD CASTRO ANGEL	63,00 m²	109	GARCIA LEAL MANUEL	463,00 m²
035	DOPICO LUACES DOLORES	42,00 m²	110	FERMANA CUARA DE PANTIN	390,00 m²
036	DOPICO LUACES DOLORES	41,00 m²	111	SANDE FERMUY MANUEL	151,00 m²
037	BORREIROS GARCIA ANDRES	358,00 m²	112	RIVERA CASAL JOSE	202,00 m²
038	AYUNTAMIENTO DE NARON	0,00 m²	113	SANTAMARIA RIVERA RICARDO	448,00 m²
039	INMOBILIARIA SANMARTIN	103,00 m²	114	FREIRE FERNANDO	657,00 m²
040	PANTIN GONZALEZ AVELINO	81,00 m²	115	LEIRA TEIJEIRO JULIO	24,00 m²
041	UNION ELECTRICA FENOSA	0,00 m²	116	LEIRA TEIJEIRO JORGE	13,00 m²
042	LOPEZ LOPEZ RAFAEL	81,00 m²	117	CERAMICAS SANTA RITA	2370,00 m²
043	PEREZ GONZALEZ BALDOMERO	32,00 m²	118	CERAMICAS SANTA RITA	0,00 m²
044	DOPICO FRAGUELA CARLOS	185,00 m²	119	FERNANDEZ MARIA DEL CARMEN	0,00 m²
045	DESCONOCIDO	26,00 m²	120	SIXTO MATILDE	0,00 m²
046	PEÑA MONTERO JUAN	16,00 m²	121	MENDEZ DOPICO ROMÁN	0,00 m²
047	DIAZ SANCHEZ JOSE LUIS	114,00 m²	122	SEOANE CARMELINA Y PRIMO	37,00 m²
048	GABIA COBA JUAN JOSE	50,00 m²	123	FERRETERIA SANESTEBAN	1490,00 m²
049	AYUNTAMIENTO DE NARON	0,00 m²	124	BARREIRO QUIRO MARIA TERESA	0,00 m²
050	SANDE FERMUY VICTOR	15,00 m²	125	RIVERA CASAL JOSE	0,00 m²
051	SUPERMERCADO CARANZA	18,00 m²	126	OCAMPO ALFONSO	0,00 m²
052	DOPICO FRAGUELA CARLOS	321,00 m²	127	CABAROSO OTERO RITA	0,00 m²
053	SOTO FERNANDEZ FRANCISCO	197,00 m²	128	RAPELA RAMOS MARIA	52,00 m²
054	CASAL BOUZA GERARDO	146,00 m²	129	RAPELA RAMOS MARIA	433,00 m²
055	DOPICO LUACES DOLORES	265,00 m²	130	RAPELA RAMOS MARIA	120,00 m²
056	VAZQUEZ VAZQUEZ JUAN	816,00 m²	131	SEOANE LAGO EDUARDO	197,00 m²
057	MONTERO FREIRE FRANCISCO	17,00 m²	132	ESTRATEGIAS DE OBRAS Y SERVICIOS S.L.	180,00 m²
058	DOCE SEVERINO (HEREDEROS)	31,00 m²	133	AYUNTAMIENTO DE NARON	234,00 m²
059	SOCIEDAD DE CAZA Y PESCA JUBIA	34,00 m²	134	SEOANE LAGO EDUARDO	57,00 m²
060	PITA CASAL MANUEL	67,00 m²	135	GARCIA PITA JUAN	60,00 m²
061	VAZQUEZ VAZQUEZ ENRIQUE	67,00 m²	136	LOUREIRO CORCIRO MANUEL	64,00 m²
062	SESELLE VAZQUEZ FRANCISCO	74,00 m²	137	DESTILERIAS HNOS. EIRDA	145,00 m²
063	VAZQUEZ VAZQUEZ MANUELA	148,00 m²	138	DESTILERIAS HNOS. EIRDA	81,00 m²
064	DESCONOCIDO	81,00 m²	139	SANROMAN JOSEFA (HEREDEROS)	360,00 m²
065	VIUDA DE FRAGA	250,00 m²	140	DESCONOCIDO	274,00 m²
066	MONTERO LEAL JOSE	576,00 m²	141	RAPELA RAMOS MARIA	88,00 m²
067	MARINA	38,00 m²	142	RENFE	326,00 m²
068	MONTERO LEAL JOSE	34,00 m²	143	BBVA	91,00 m²
069	BARCIA DOPICO JSOE	355,00 m²			
070	BARCIA DOPICO JSOE	121,00 m²	-	-	- m²
071	VAZQUEZ VAZQUEZ MANUELA	56,00 m²	-	-	- m²
072	OTERO VALIÑO ANDRES	185,00 m²	-	-	- m²
073	DIAZ TENREIRO CARMEN	32,00 m²	-	-	- m²
074	DOCE SEVERINO (HEREDEROS)	274,00 m²	-	-	- m²

MODIFICACIÓN PUNTUAL PXOM NARÓN
MODIFICACIÓN Y AMPLIACIÓN DE LA CARRETERA DP-5401
CONCELLO DE NARÓN

NARÓN

DOCUMENTO FINAL DE ACUERDO CON LAS DISPOSICIONES DE LA ORDEN 22 SEPTIEMBRE 2009 NOVIEMBRE 2.009

SUELO AFECTADO
DP-5401

PLANO:
I 15b

ESCALA: 1 / 2.000

CAROLINA CAJIDE BARBEITO